MIKUŠOVCE

ÚZEMNÝ PLÁN OBCE

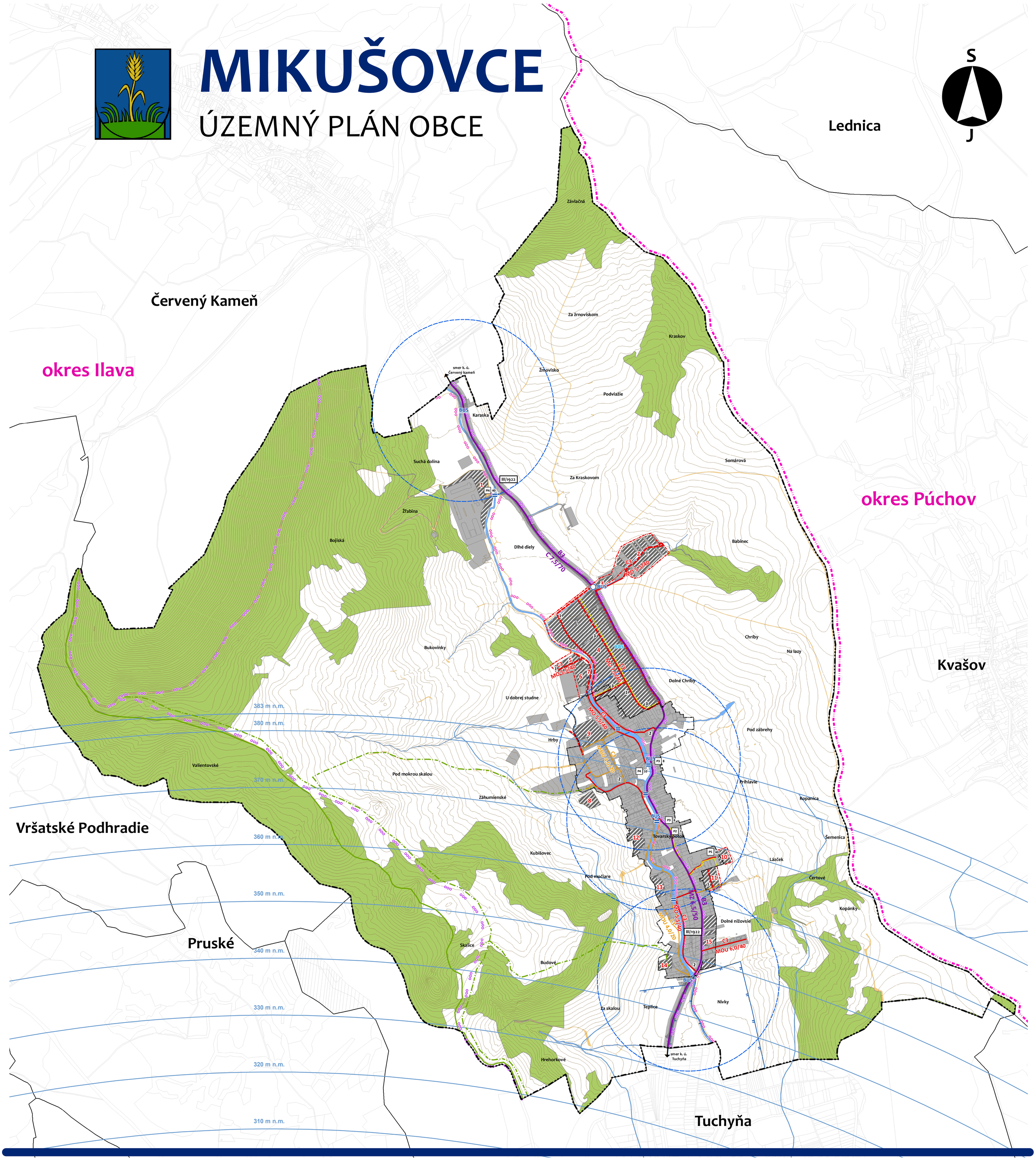

VPS - Zoznam verejnoprospešných stavieb

1 - miestne obslužné cesty
2 - rekonštrukcia a rozšírenie miestnych komunikácií
3 - vybudovanie chodníkov pre peších

Vymedzenie územia

- Hranica okresu
- Hranica katastrálneho územia obce
- Hranica zastavaného územia k 1.1.1990
- Hranica zastavaného územia - návrh

Funkčné využitie územia

- 1 — Rozvojové plochy (1- 15)
- Zastavané plochy - stav
- Rozvojové plochy
- Vodné toky
- Lesy

Dopravné a technické vybavenie

- Zberná komunikácia - cesta III/1992
- Obslužné komunikácie - miestne cesty
- Prístupové komunikácie
- Miestne cesty - návrh
- B2, C2, C3 — Označenie funkčnej triedy komunikácie
- MZ 8,5/50 — Označenie kategórie komunikácie
- Chodníky a verejné priestranstvá
- Chodníky a verejné priestranstvá - návrh
- P4 10 — Parkovisko - stav (označenie parkoviska/počet miest)
- PN 40 — Parkovisko - návrh (označenie parkoviska/počet miest)
- BUS — Zástavky hromadnej dopravy (+ prístrešok)
- BUS — Zástavky hromadnej dopravy (bez prístrešku)
- BUS — Zástavky hromadnej dopravy - návrh
- Malá okružná križovatka - návrh
- Most
- Cyklotrasy č. 2311
- Cyklotrasy - návrh
- Turistické trasy (č.5581, 8307, 2692
- Náučný chodník Mikušovské Bradlá
- Poľné a lesné cesty

Ochranné pásma - OP

- OP cesty III/1922 = 20 m od osi komunikácie mimo zastavaného územia
- OP letiska Dubnica
- OP vodného zdroja I°
- OP vodného zdroja II°
- OP lesa
- Izochróna dostupnosti zastávok SAD: = 400 metrov = 10 minút pešej chôdze

POUŽITÉ MAPOVÉ PODKLADY :
MAPOVÝ PODKLAD © ÚRAD GEODÉZIE, KARTOGRAFIE A KATASTRA SLOVENSKEJ REPUBLIKY
ZBGIS © ÚRAD GEODÉZIE, KARTOGRAFIE A KATASTRA SLOVENSKEJ REPUBLIKY

ÚZEMNÝ PLÁN OBCE MIKUŠOVCE NÁVRH

OBSTARÁVATEĽ : OBEC MIKUŠOVCE, OKRES ILAVA, TRENČIANSKY KRAJ
OSO PODĽA §2 STAVEBNÉHO ZÁKONA : ING. MARTA SLÁMKOVÁ, ATRAM s.r.o.
SPRACOVATEĽ : URBIZ s.r.o., ING. ARCH. ZDENKA BRZÁ
GRAFICKÉ SPRACOVANIE : ING. MILAN HODAS

3. VÝKRES RIEŠENIA VEREJNÉHO DOPRAVNÉHO VYBAVENIA

MIERKA MAPY 1 : 5 000

DÁTUM SPRACOVANIA NÁVRHU ÚPNO : JÚL 2023